Deutsches Rotes Kreuz
drkserver



“drkserver: Evolution”: Umfangreicher Relaunch ist gestartet

Deutsches Rotes Kreuz
drkserver



“Evolution”: Das ist jetzt wichtig zu wissen

Schneller sehen, was du suchst

Mehr Tempo,
neues Design,
kürzere Wege zum
Ziel

→

Deutsches Rotes Kreuz
drkserver



“Evolution”: Das ist jetzt wichtig zu wissen

Dauerhaft erreichbar

Während der Projektphase bleibt der drkserver für dich durchgängig erreichbar.



“Evolution”: Das ist jetzt wichtig zu wissen

Weiter Daten eingeben

Datenpflege lohnt sich für dich weiterhin. Alle Daten, die dir wichtig sind, bleiben erhalten.

Deutsches Rotes Kreuz
drkserver

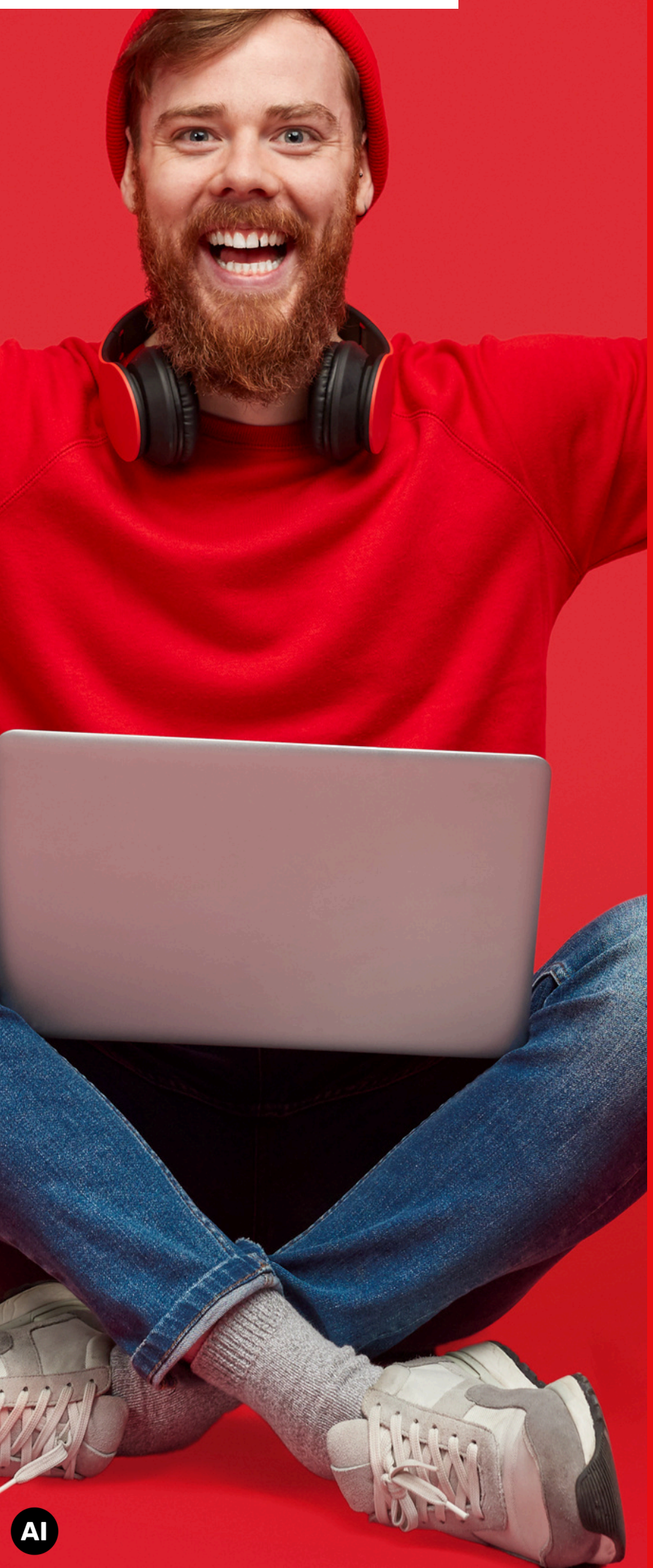

“Evolution”: Das ist jetzt wichtig zu wissen

Zeitfenster

Die Projektphase inklusive aller Tests dauert voraussichtlich bis Ende 2028.

Deutsches Rotes Kreuz
drkserver



“Evolution”: Das ist jetzt wichtig zu wissen

Und bis dahin?

Neue Funktionen und Updates gibt es weiterhin. Ihr Umfang verringert sich voraussichtlich.

Deutsches Rotes Kreuz
drkserver

Das Bestandssystem wird nur noch dann verbessert, “wenn dies deutlich auf die Evolution einzahlt.”

Aus dem Protokoll des drkserver:forums

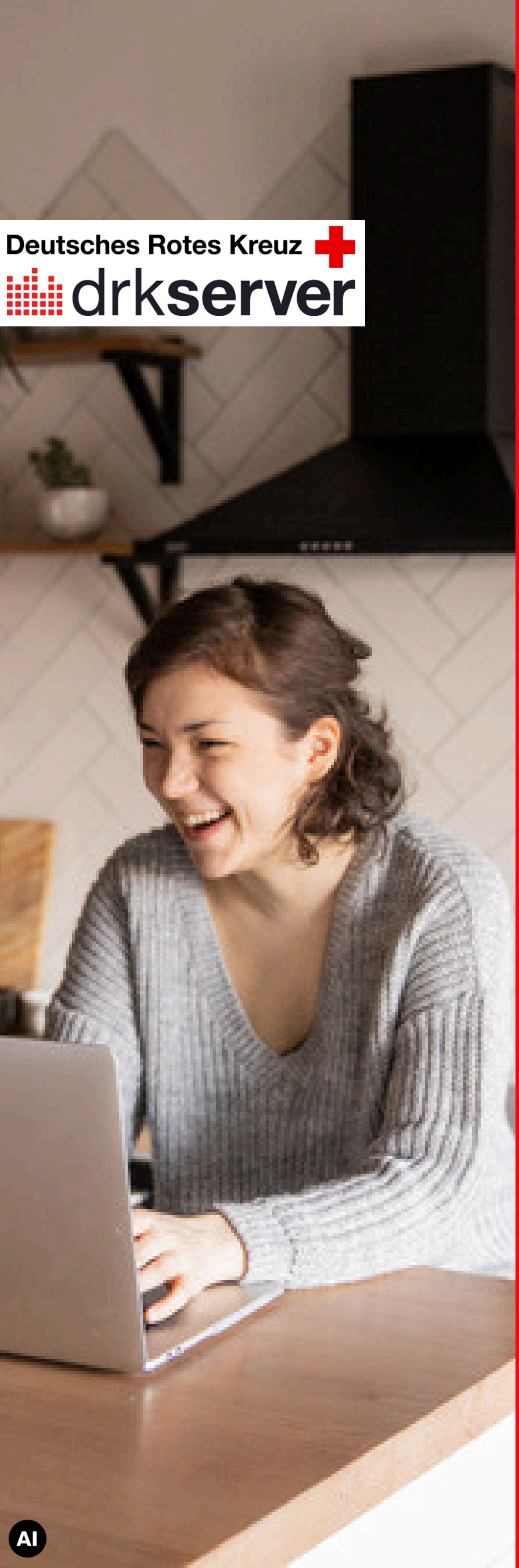

“Evolution”: Das ist jetzt wichtig zu wissen

drkserver bleibt in Bewegung

Der Schwerpunkt von Entwicklungen liegt jetzt zwar beim Relaunch. Trotzdem passiert noch was im drkserver.



“Evolution”: Das ist jetzt wichtig zu wissen

Geplant: Eigene Aktivitäten selbst eintragen

Bewegungsfahrt gemacht? San-Material gecheckt? Trag´s in der App ein. Leitungskraft gibt im Anschluss ihr Okay. →



“Evolution”: Das ist jetzt wichtig zu wissen

Geplant: Abschlussmeldung Ereignis

Wie viele Hilfeleistungen, Transporte, Gäste? Das EM Basis liefert dir die Antworten.

→



“Evolution”: Das ist jetzt wichtig zu wissen

Geplant: Erweiterung drkserver-App

Eine umfangreiche Überarbeitung läuft. Mehr Infos dazu kommen in einer sehr frühen Phase von “Evolution”.

→



“Evolution”: Das ist jetzt wichtig zu wissen

Serientermine & Verknüpfte Ereignisse

Mehr Feinschliff an jüngeren drkserver-Meilensteinen kommt - auch dank deines Feedbacks.

→

Deutsches Rotes Kreuz
drkserver

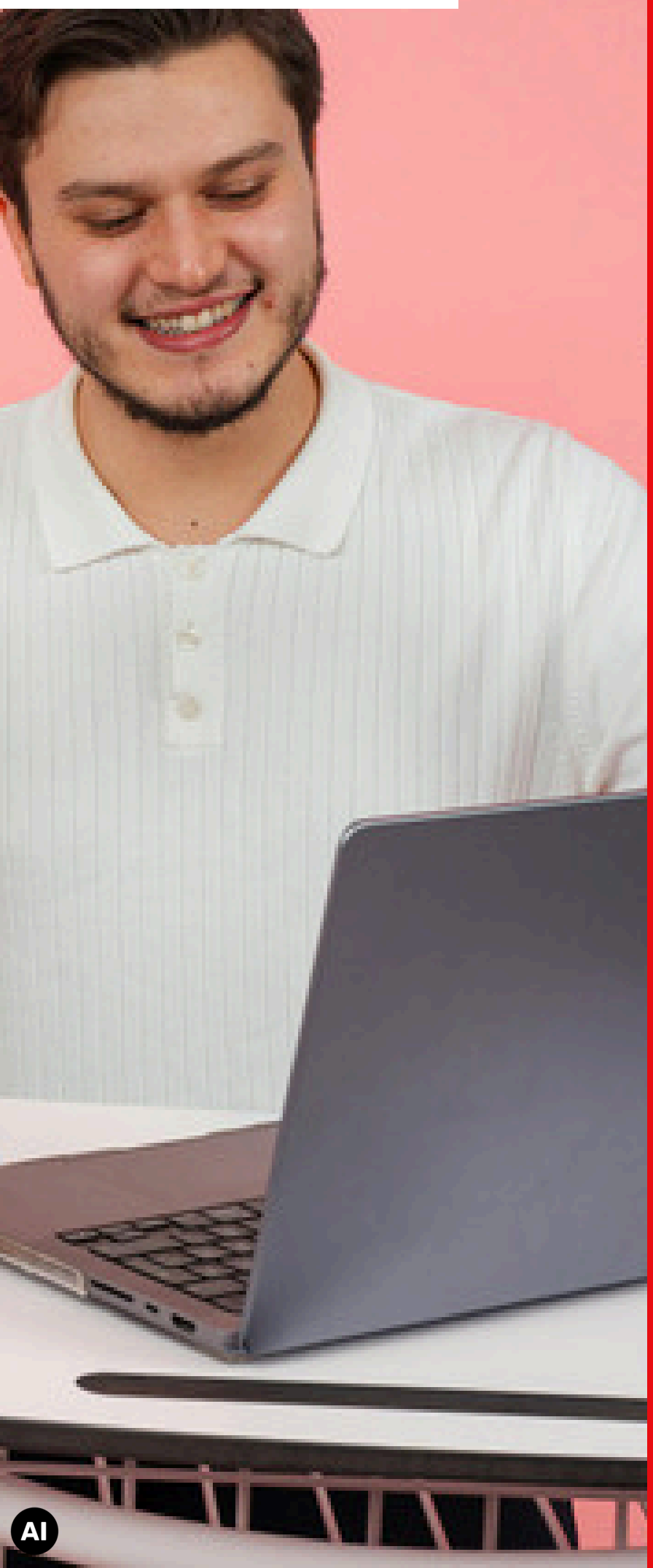

“Evolution”: Das ist jetzt wichtig zu wissen

Ausblick: Bewährtes zum Relaunch

Mit dem Relaunch gibt´s zunächst viel Bekanntes in neuem Design. Neue Funktionen & Module: danach.

→

Deutsches Rotes Kreuz
drkserver

„Nach der Evolution wird die Software aus Bausteinen bestehen. Das heißt: Wir können künftig schneller entwickeln, testen und veröffentlichen."

Sven Volland

Stabsstellenleiter drkserver im DRK-Generalsekretariat



“Evolution”: Das ist jetzt wichtig zu wissen

Wie weiter nach Relaunch?

Klarere Struktur der Software heißt: Updates kommen schneller und werden mehr. Das spart Zeit und Geld.

→

Deutsches Rotes Kreuz
drkserver



“Evolution”: Das ist jetzt wichtig zu wissen

Glaubwürdige News zum Relaunch

Aktuelles zum Fortschritt auf drkserver.org, in den Socials und bei deinem LV.
Keine Fake News!

→

Deutsches Rotes Kreuz
drkserver

„Jede Software muss von Zeit zu Zeit auf den neuesten Stand der Technik gebracht werden. Die Evolution ist nur der nächste logische Schritt."

Sven Volland

Stabsstellenleiter drkserver im
DRK-Generalsekretariat



Teile jetzt diese Infos zu “drkserver Evolution”!